Протокол
совещания при зам.директоре по ВР

город Балхаш 23.12.2021

Присутствовали
Заместитель директора по ВР – Куанышбаева Г.С.
МО классных руководителей - Загороднева О.В.
Классные руководители 7-11х классов - 15

Повестка дня:

1. Безопасность учащихся в праздничные дни, зимнее время
2. Проф.ориентация
3. Активность участия в школьных мероприятиях учащимися
4. Охрана здоровья учащихся

1. Слушали заместителя директора по воспиательной работе Куанышбаеву Г.С., которая ознакомила присутствующих с главным вопросом, рассматриваемым по повестке дня. Большое значение имеет вопрос безопасности ребенка. Каждый родитель хочет, чтобы его ребенок жил в безопасной среде, был здоровым, образованным, сознательным. В выходные дни праздника и в период зимних каникул дети должны сюблюдать правила безопасности с пиротехническими веществами , соблюдать осторожность на льду, на улице в общественных местах, не собираться группами в помещениях, не распивали спиртные напитки и наркотические вещества, после 22.00ч. находились дома. В праздничные дни и на каникулах будут осуществляться рейды сотрудниками полиции и группами членов совета отцов, род.комитета.

2. Слушали заместителя директора по воспиательной работе Куанышбаеву Г.С.. Она напомнила классным руководителям о продолжении проведения и участия в мероприятиях касающихся проф. ориентационной работы, планировании проф. проб для учеников 9-11х классов в колледжах города Балхаш. Классным руководителям 7-8х классов проводить мероприятия по выявления склонностей учащихся для дальнейшего самоопределения профессии.

3. Слушали заместителя директора по воспиательной работе Куанышбаеву Г.С. На данном вопросе был обсужден мониторинг активности учащихся 7-11х классов во внеклассных мероприятиях. Наблюдается снижение заинтересованных детей к школьным мероприятиям. Есть только часть учеников совета самоуправления и Школьного Парламента , принимающих участие и проявляющих отзывчивость .

4. Слушали заместителя директора по воспиательной работе Куанышбаеву Г.С. Здесь был поставлен акцент на сохранение и охрану здоровья учащихся. Классные руководители нашей школы вакцинировали своих детей, что служит примером для остальных родителей так как общественные места неизбежны и никто не застрахован от заражения короновирусной инфекцией. Случаи, когда болеют дети ковидом в стране есть, поэтому обезопасить себя и своих детей от осложнений на сегодняшний день может только своевременная вакцинация.

РЕШЕНИЕ:
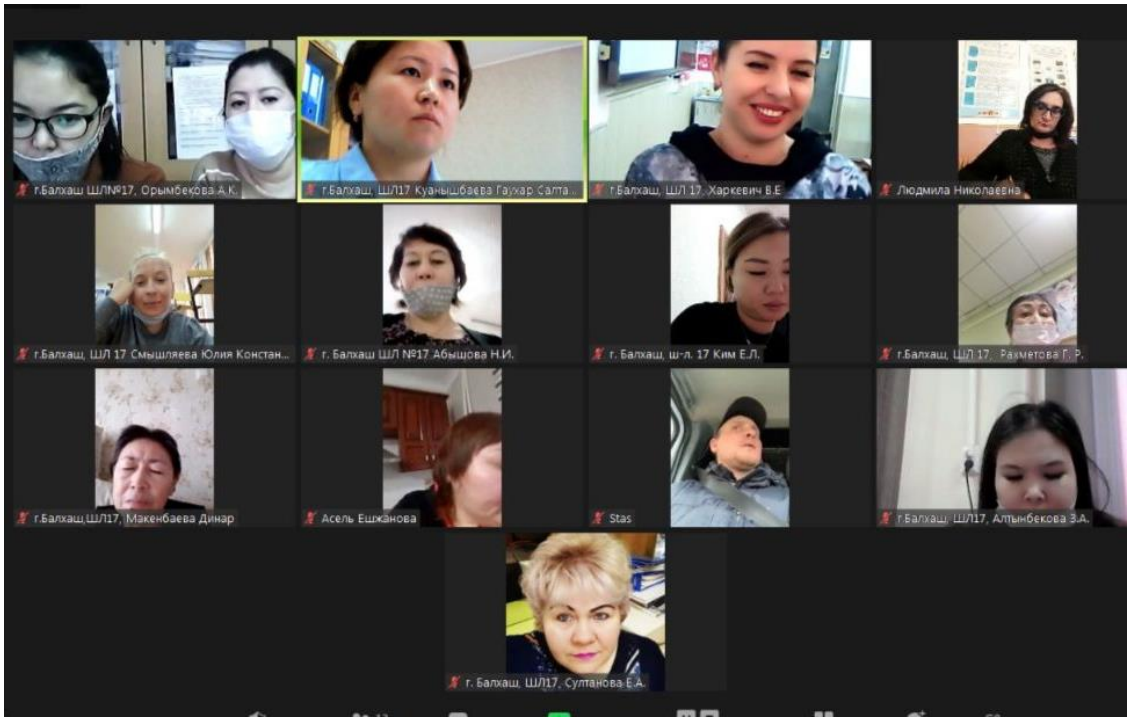
1. Усилить контроль за безопасностью детей
2. Классным руководителям организовать родительские собрания по безопасности ребенка, охране здоровья и профилактике правонарушений в зимний период и на праздничных выходных 25 декабря текущего года